Asamblea General Familias Socias

AMPA CEIP TIRSO DE MOLINA

7 NOV DE 2018

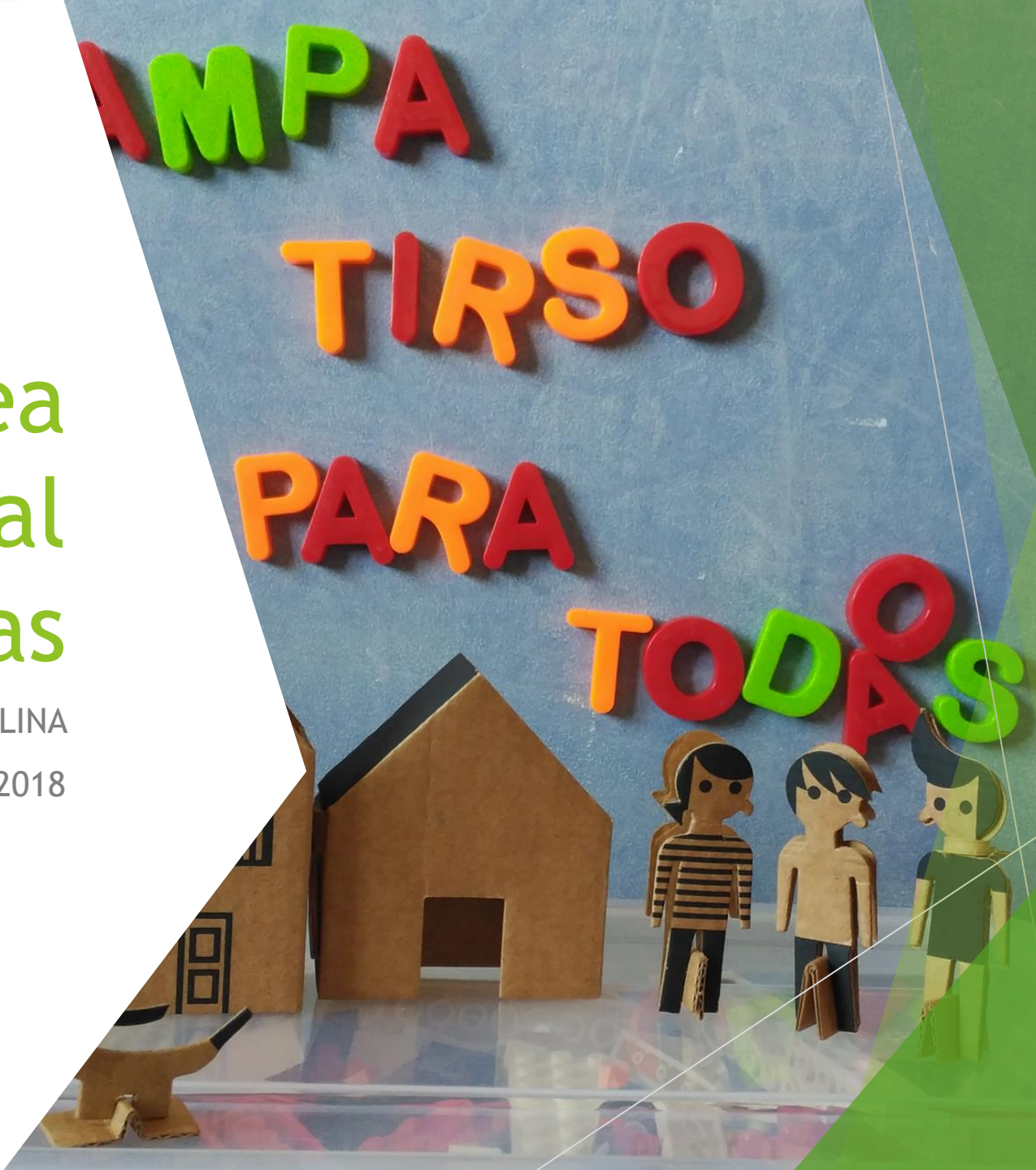

Objetivos propuestos:

OBJETIVO 01

MEJORAR LA COLABORACIÓN CON DIRECCIÓN Y PROFESORADO

Participando **proactivamente** en el consejo escolar reforzando el proyecto educativo con **accionescon juntas** y complementarias y con **relaciones permanentes** para resolver problemas e incrementar fortalezas.

OBJETIVO 02

PROMOVER LOS DERECHOS EDUCATIVOS DEL ALUMNADO

Facilitando información sobre los **derechos de los alumnos**, rescursos educativos, dotaciones, etc. **Reivindicando los recursos** que necesitamos en el centro y **orientando a las familias** para ejercer sus derechos.

OBJETIVO 03

PROMOVER Y GARANTIZAR LA PARTICIPACIÓN DE LAS FAMILIAS

Mejorando la **comunicación y difusión** de actividades, contando con la opinión de las familias para **mejorar las extraescolares**, organizando **actividades lúdicas**, promoviendo **hábitos saludables** y proponiendo **nuevos formatos** de activadades.

OBJETIVO 04

FOMENTAR LA RELACIÓN DEL CENTRO CON EL BARRIO

Participando en proyectos **con otras AMPAS/FAPA**, colaborando con **la junta y las instituciones**, dando a conocer **proyectos y eventos culturales, deportivos y sociales** en el barrio y promoviendo **hábitos saludables** en el entorno.

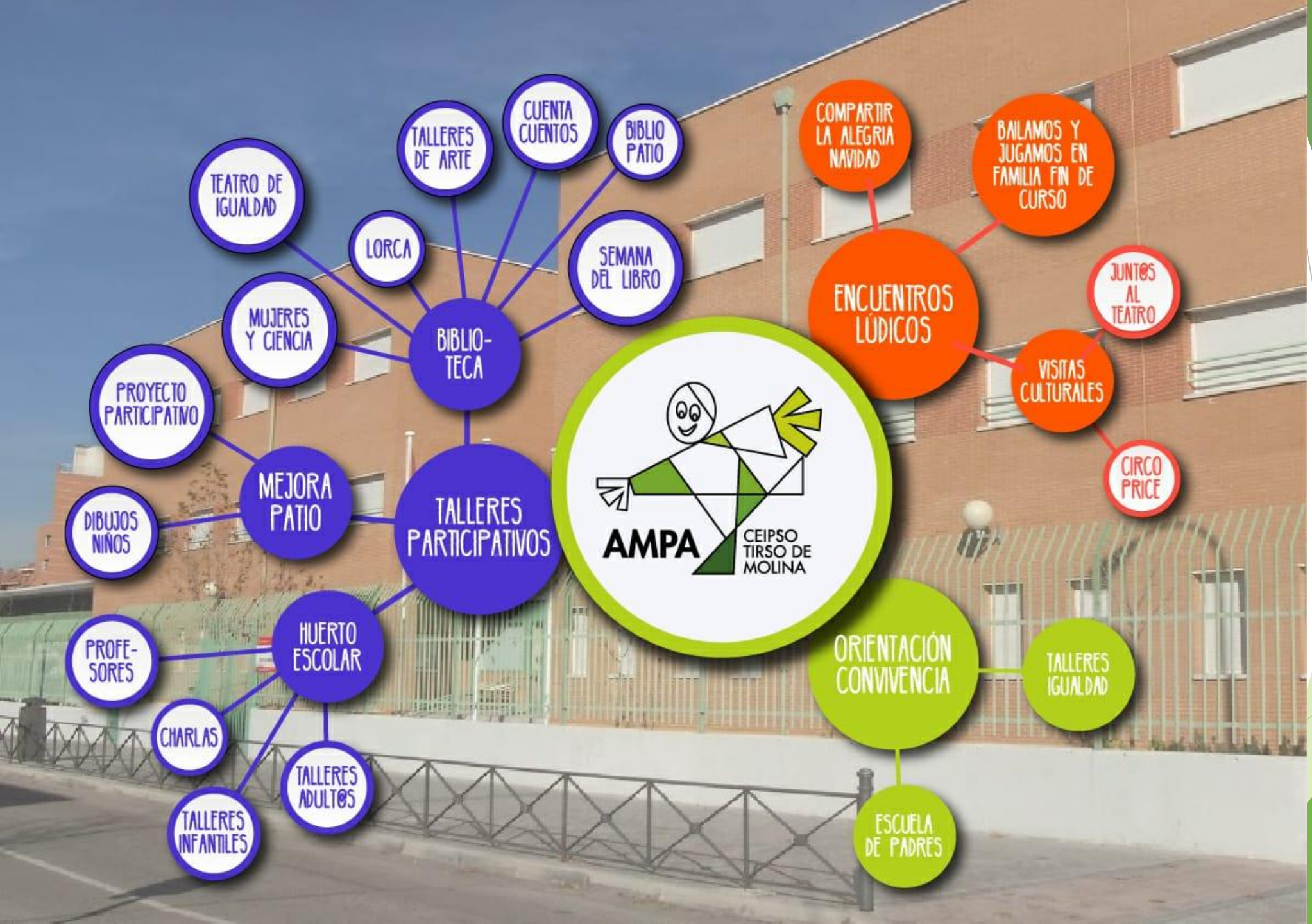
AMPA
CEIPSO TIRSO DE MOLINA
TALLERES PARTICIPATIVOS
BIBLIO-TECA
TEATRO DE IGUALDAD
TALLERES DE ARTE
CUENTA CUENTOS
BIBLIO PATIO
LORCA
SEMANA DEL LIBRO
MUJERES Y CIENCIA
MEJORA PATIO
PROYECTO PARTICIPATIVO
DIBUJOS NIÑOS
HUERTO ESCOLAR
PROFE-SORES
CHARLAS
TALLERES INFANTILES
TALLERES ADULTOS
ENCUENTROS LÚDICOS
COMPARTIR LA ALEGRIA NAVIDAD
BAILAMOS Y JUGAMOS EN FAMILIA FIN DE CURSO
VISITAS CULTURALES
JUNTOS AL TEATRO
CIRCO PRICE
ORIENTACIÓN CONVIVENCIA
TALLERES IGUALDAD
ESCUELA DE PADRES

Ampa somos tod@s

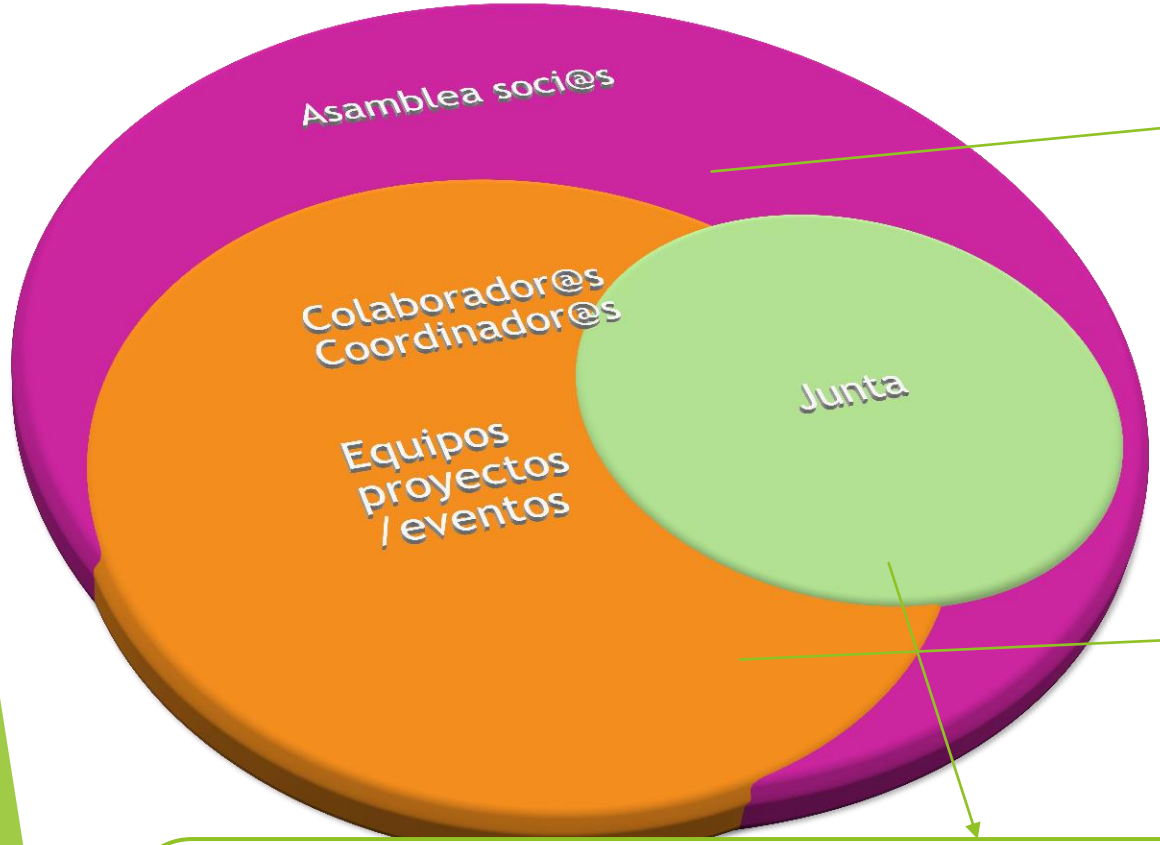

Foro de participación y decisión soci@s
1 al trimestre /monográficas

- ✓ Coordinador@s extraescolares: monitor@s-familias-Junta
- ✓ Equipos de proyectos/ eventos: trabajo colaborativo para desarrollo proyectos determinados. Ejemplos:
  - *<u>Proyecto</u>: ¿Jugamos en el patio?*
- ✓ Colaborador@s puntuales: en tareas concretas, en apoyo áreas de la Junta..

- ✓ Equipo dinamizador: fomente cooperación y trabajo colaborativo, presencial y online.
- ✓ Consejo Escolar: coordinación con dirección del centro.
- ✓ Representación todas familias: ante Admón, plataformas educativas y otras Asociaciones.
- ✓ Equipo-motor: Impulso nuevos proyectos y consolidación existentes.

Resumen Proyecto 2018-2019

- EQUIPOS-PROYECTOS: dinamizados por Junta-colaborador@s y programación estable
  - **Escuela Familias**: 1 taller/mes. Próximas: 14 nov. Adolescentes/ 12 Dic, Samur /Enero Igualdad…/NNTT
  - **Equipo Biblioteca**: 1 actividad/mes. Próximas: Certamen Microrrelatos Navidad + Taller Ilustración.
  - **Equipo Patio**: Intervención en patio (11 y 25 de noviembre)+ Patios Inclusivos Ayto con otras AMPAS
  - **Equipo Huerto:** Tareas de mantenimiento viernes tarde + 1 taller Familiar Trimestre.
  - **Equipo Coordinador@s Extraescolares**: reuniones inicio y fin curso, encuesta extraescolares…

- **RELACIÓN CON DIRECCIÓN:** a través de Junta (semanal) y Representantes en Consejo Escolar. *Ejem. Proyecto Huerto y Biblioteca en PGA. Proyecto Patio en colaboración con Prof Educación Física.*

- **DEFENSA DE DERECHOS EDUCATIVOS**: representación + movilización. *(Ejm. Plan Adaptación centro Linea 6, Nuevo Ceip, IES, Peatonalización-bronce, Seguimiento terrenos de ADIF, Petición Apoyos Alumnado con NNEE, Enfermera, Desfribilador, etc…)*

- ***RELACIÓN CON EL BARRIO***: *participación en Foro Educación y Foro Arganzuela Ayto, Delegación FAPA, otras asociaciones..etc…*

TALLER PARA FAMILIAS

MEJORAR LA RELACIÓN CON ADOLESCENTES Y PREADOLESCENTES

14NOV
16:00

- QUÉ ES LA MEDIACIÓN
- CAMBIOS EN LA ADOLESCENCIA
- CONDUCTAS DE RIESGO
- ¿CÓMO NOS COMUNICAMOS?

TALLER DE SENSIBILIZACIÓN PARA ENTENDER MEJOR A TU HIJO/HIJA ADOLESCENTE O PREADOLESCENTE, MEJORAR VUESTRA RELACIÓN, COMUNICAROS MEJOR, Y RESOLVER PROBLEMAS.

DIRIGIDO A FAMILIAS CON HIJOS E HIJAS A PARTIR DE 10AÑOS.
NO ES NECESARIO APUNTASE. SERVICIO DE CUIDADO DE MENORES DISPONIBLE.

AMPA Tirso de Molina

OFRECIDO POR: unaf

AMPA CEIPSO TIRSO DE MOLINA

¿PINTAMOS EL PATIO?

25NOV

¡Ya está todo listo para pintar el patio!
¿Nos ayudas?

Haremos turnos de 2 horas entre las 10:00 y las 17:30.

Los niños y niñas a partir de 3º de primaria podrán colaborar pintando y los más peques tendrán actividades con monitores.

Podéis apuntaros en el enlace que hay en nuestra web.